

CHAMPIONNAT DE FRANCE ENDURO 24MX

FEDERATION FRANÇAISE DE MOTOCYCLISME



Emmanuel ALBEPART - E3 Swan SERVAJEAN - E2



Theo BOLLEY - E1 Quentin DELHAYE DE MAULDE - Jr



Christophe NAMBOTIN - E2 Jérémy JOLY - E3



Jérémy MIROIR - Jr Mathias BELLINO - E2

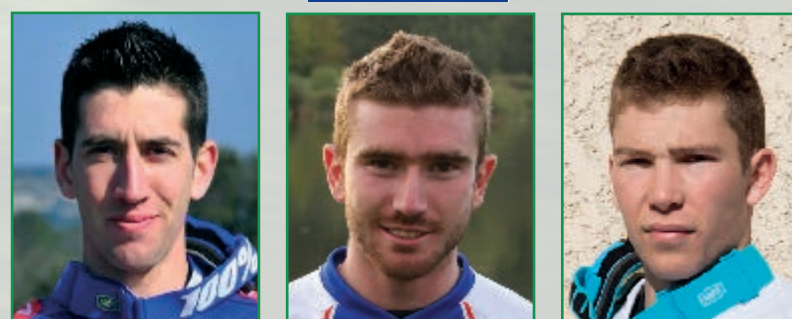

Marc BOURGEOIS - E1 Loïc LARRIEU - E2 Anthony GESLAIN - Jr



Clément BAILLY - Jr Jérémy CARPENTIER - E1



David ABGRALL - Jr Jean-Baptiste NICOLOT - Jr

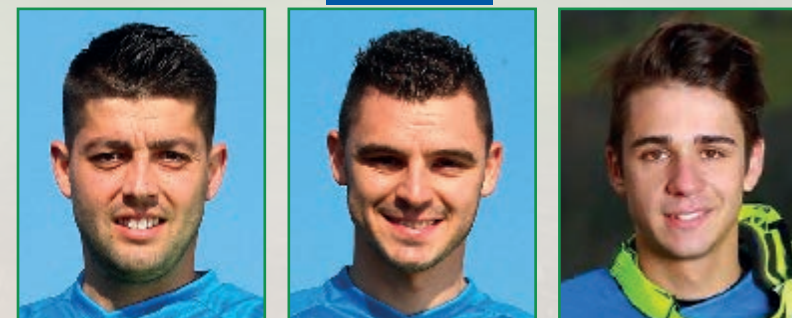

Anthony BOISSIÈRE - E1 Jérémy TARROUX - E2 Kirian MIRABET - Jr

Suivez
le live
timing!

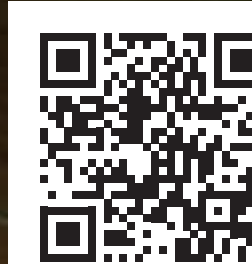



TRIDOME
BRICO - MAISON - JARDIN

**MAGASIN
OUVERT DE 8H30 À 19H30
ET COUR DES MATÉRIAUX
OUVERTE DES 7H !!!**

“
**DES PRIX BAS,
DES SERVICES,
et la Qualité en plus.**
”



ZAC Ouest des Portes Occitanes
43750 VALS PRES LE PUY

Tél. 04 71 07 99 00



Le mot du Président de la Fédération Française de Motocyclisme



La France est une terre d'Enduro. Avec 25 titres mondiaux acquis depuis 2008, c'est une moisson exceptionnelle qui, je l'espère, durera encore longtemps. De tels résultats sont le fruit de la politique fédérale pour la formation et l'accompagnement de nos sportifs de haut niveau mais également grâce à notre Championnat de France dont la qualité est proche de celle des Grands Prix.

L'enduro français est donc dans un cercle vertueux avec des pilotes de classe mondiale qui viennent s'illustrer sur notre territoire. Une telle chose est possible grâce au savoir-faire reconnu des Moto-Clubs et de notre prestataire fédéral Jean-Luc Miroir qui officie depuis plusieurs années sur le championnat. Il faut également souligner l'apport de nos partenaires, notamment 24MX qui

poursuit en tant que partenaire titre de l'épreuve. Et surtout n'oublions pas l'aide apportée par les nombreux bénévoles qui œuvrent avec la FFM pour proposer au public et aux pilotes des conditions de course optimales.

Et pour ceux qui n'ont pas la chance de se rendre sur les épreuves, la couverture télévisuelle du Championnat de France d'Enduro sera toujours assurée par notre partenaire Motors TV qui poursuit la diffusion des magazines Wheelies consacrés aux Championnats FFM. Grâce à ce dispositif, c'est l'ensemble des épreuves du championnat qui fera l'objet d'un résumé complet. Vous retrouverez d'ailleurs l'ensemble de nos vidéos sur la WebTV de la fédération sur www.ffm.tv.

Jacques BOLLE
Président de la Fédération Française de Moto

MAISON BORDE
CHAMPIGNONS SYLVESTRES DEPUIS 1920
Les Gardelles - 43170 Saugues - France



ENTREPOTS FRIGORIFIQUES DU VELAY

ENTREPÔTS FRIGORIFIQUES DU VELAY

Z.I. Blavozy - 43700 ST GERMAIN-LAPRADE

Tél. 04 71 03 51 50 - Fax 04 71 03 56 78

Auvergne
Rhône-Alpes

Le mot du Président du Conseil Régional d'Auvergne-Rhône Alpes



**Auvergne-Rhône-Alpes,
région de sport
et de performance !**

Voir revenir en Haute-Loire la Finale des Championnats de France d'Enduro motocycliste, c'est une belle marque de confiance pour ce territoire que nous aimons tant, mais aussi pour l'équipe très dynamique du Moto Club du Puy que je tiens ici à féliciter.

Terre de champions, la Haute-Loire sera heureuse de pouvoir accueillir pour cette finale tous les passionnés de performance grâce à l'implication de nombreux bénévoles que je souhaite aujourd'hui remercier pour leur engagement extrêmement précieux. Ils font

la fierté d'une Région qui aime le sport, et savent combien je suis attaché aux valeurs qu'il incarne : effort, mérite, dépassement de soi, respect et solidarité.

C'est tout cela qui forge notre passion et qui fait nous serons encore nombreux les 24 et 25 septembre à venir encourager les 370 pilotes qui donneront le meilleur d'eux-mêmes lors de cette finale que nous sommes heureux d'accueillir dans notre belle région.

Excellent moment à toutes et à tous, et que les meilleurs gagnent !

Laurent WAUQUIEZ
Président de la Région Auvergne-Rhône-Alpes

ALPHA 43
ambulances
04 71 09 79 12
TAXI
LE PUY EN VELAY

Garage Philippe Bellut
Entretien/Réparation toutes marques
Rue Antoine Valette
Taulhac 43000 Le Puy en Velay
04 71 09 41 96

BAR LE YAMS

1. place aux Laines
43000 LE PUY-EN-VELAY
Ouvert tous les jours jusqu'à 1h du matin

le Dolaison 2.0
Café, Pain, Sandwich & Co
Formule Ptit'Dej dès 6h du matin
Assiette de Charcuterie - Casse Croûte
Bière pression : Stella - Leffe Blonde - Leffe Royale
16 avenue Charles Massot 43750 VALS PRES LE PUY
04 71 06 17 01

point S
Chaussende pneus

ENTRETIEN TOUS VÉHICULES

43700 BRIVES CHARENSAC
Tél. : 04 71 06 66 06

Patrick NAVARRE
Agent général d'assurance AXA France

10 Route de Lyon - 43700 Brives Charensac
Tél. : 04 71 09 36 23
Fax : 04 71 02 08 28
agence.patricknavarre@axa.fr

N° Orias 13 009 844 - www.orias.fr

Coordonnées de l'Autorité de contrôle prudentiel et de résolution - 61 rue Taitbout, 75009 Paris



réinventons / notre métier



Le mot du Président du Conseil Départemental de la Haute-Loire

Le Département de la Haute-Loire accueillera avec fierté les 24 et 25 septembre prochains la "Finale du Championnat de France d'Enduro Moto-cycliste" sur le territoire de la Communauté d'agglomération du Puy-en-Velay.

Je félicite les bénévoles du Moto-Club du Puy pour l'organisation de cette manifestation sportive d'envergure nationale, qui rayonnera à coup sûr bien au-delà des limites de notre département.

Il convient de souligner que la qualité de l'enseignement et celle des équipements sportifs sont indéniablement des facteurs qui concourent à la vitalité des clubs et au succès de leur initiatives.

C'est pourquoi le Conseil Départemental de la Haute-Loire met un point d'honneur à soutenir

les projets portés par les clubs méritants, particulièrement lorsqu'il s'agit d'organiser des événements sportifs, de former les plus jeunes avec l'emploi d'éducateurs sportifs qualifiés, ou encore d'encourager les "espoirs départementaux" licenciés dans les clubs locaux.

Je souhaite la plus grande réussite à cette compétition et aux concurrents qui s'attacheront à porter très haut les valeurs de leurs clubs. En les remerciant à nouveau pour leur mobilisation, je souhaite aussi le plus grand bonheur aux organisateurs qui ont eu à cœur de démontrer que la Haute-Loire est une terre d'accueil pour les grands événements.

Jean-Pierre Marcon

Président du Conseil Départemental de la Haute-Loire

**Bar
L'Imprévu**
21, place de la Halle - 43000 Le Puy en Velay
Tél. 09 81 15 15 20

**TRATTORIA
DE LA HALLE**
Pizzeria
9 place de la Halle
43000 Le Puy-en-Velay
Tél. : 04 71 00 76 23

DECATHLON
LE PUY EN VELAY

**ESPACE
CHIREL** Tél : 04 71 06 06 00
Du lundi au samedi
09h00 à 19h30

AD GARAGE **AUTO BL**
Lionel Bernard
Vente neuf & occasion toutes marques
Réparation • Entretien • Location
www.autobl.com
Z.I Chirel - 43000 Le Puy en Velay
Tél : 04 71 04 05 04 - Fax : 04 71 09 66 15
Email : autobl.lionel@wanadoo.fr

TRANSPORTS ROMIEU S.A.
Z.I. Le Pontet - 69360 ST-SYMPHORIEN D'OZON
Tél. : 04 78 02 83 97 - Fax : 04 78 02 91 01
transports.romieu@orange-business.fr

BOSCH
Centre Technique
DIESELEC - FREINS DU VELAY
P. LONGO

C.E.R.
c'est être responsable

MACHADO

• Voiture • Moto • Conduite accompagnée • Cyclomoteur •
• Transport en commun • Poids lourd et super Lourd •

PISTE PRIVÉE



| | | | | |
|---|---|---|--|--|
| CER MACHADO LE PUY 22 Bis Bd Alexandre Clair 04.71.02.70.96 43000 LE PUY-EN-VELAY | CER MACHADO CRAPONNE 42 Bd du Nord 04.71.03.36.31 43500 CRAPONNE 1/ ARZON | CER MACHADO CAYRES Le Bourg 04.71.02.70.96 43150 CAYRES | CER MACHADO LEMONASTER 20 Rus St Pierre 04.71.03.88.03 43150 LE MONASTER | CER MACHADO LANGOGNE 13 Bis Rue du Dr Conturie 09.84.30.11.24 48300 LANGOGNE |
|---|---|---|--|--|

www.cer-machado.fr



Le mot du Président de la Communauté d'Agglomération

La Communauté d'Agglomération accueille une nouvelle fois la Finale du Championnat de France d'Enduro.

C'est un évènement pour toutes les communes traversées.

Les 370 pilotes attendus vont pouvoir découvrir le territoire de 9 de nos communes en empruntant une multitude de sentiers sur un tracé de 60 km de la vallée de la Loire aux plateaux volcaniques. ils pourront se mesurer sur un parcours

technique qui lui confère sa réputation. Nous sommes sûrs que cette compétition sera une réussite, comme les précédentes éditions.

Merci à l'équipe organisatrice pour son professionnalisme ainsi qu'aux bénévoles.

Souhaitons que le public soit toujours aussi nombreux à venir encourager les compétiteurs.

Michel Joubert

*Président de la Communauté
d'Agglomération du Puy-en-Velay*

UNIQUE AU PUY EN VELAY

itStyle
MAKE UP

BAR À ONGLES

BAR À MAQUILLAGE

BAR À SOURCILS

**19 RUE SAINT PIERRE
43000 LE PUY EN VELAY**



AIGUILHE / LANGEAC



Le mot du Maire de Vals-près-le-Puy

Une nouvelle fois le Moto Club du Puy-en-Velay nous permet d'accueillir une épreuve d'enduro de très haut niveau.

Cette dernière manche sacrera les champions nationaux de la discipline et nous en sommes très fiers.

Que ces deux jours soient un vrai succès pour les pilotes et les organisateurs.

Ils feront la joie du public qui saura apprécier

les efforts physiques des pilotes, leur sens de la course et le travail de leur équipe technique.

Merci à toutes celles et ceux qui s'engagent dans l'organisation de cette épreuve depuis plusieurs mois.

Je souhaite à toutes et à tous la bienvenue à Vals-près-le-Puy.

Alain Royet

Maire de Vals-près-le-Puy

TRIOULEYRE FRÈRES

Charpente
Couverture Zinguerie
Isolation, ouate de cellulose

☎ 04 71 03 45 60 Fax 04 71 03 45 60

La Chaud - Arsac - 43810 St Pierre du Champs - sarltriouleyre@orange.fr

City BUREAU

8H / 19H
NON STOP



Cartes de visite, brochures, flyers, affiches, menus...
en 48H Chrono



Bornes d'impression USB " Click & Print "



1000 flyers A5 - quadri recto 115g = 79.00 € HT

1 Fbg St-Jean - 43000 Le Puy-en-Velay
www.cityburo.fr - cityburo@orange.fr - 04 71 09 82 60

GB MOTOS

04.71.03.86.27

Gagne - 43700 SAINT GERMAIN LAPRADE

VALENTI
Racing

EvoSet RedMoto



VALS-PRÈS-LE PUY
Centre Commercial Géant

BRIVES CHARENSAC
Rond Point de Corsac



Le mot du Président du Moto Club du Puy-en-Velay

Fort de l'expérience acquise dans les organisations d'une quarantaine de compétitions depuis sa création en 1975, dont 10 en Championnats de France d'Enduro et la manche française du Mondial d'Enduro en 1997, le Motoclub du Puy reçoit cette année, sur le secteur de la Communauté d'Agglomération du Puy, la 5^e et dernière épreuve du Championnat de France d'Enduro 2016, mes 24 et 25 Septembre prochains.

La Fédération Française de Motocyclisme accord à nouveau sa confiance à notre Association qui a mis toute son énergie depuis 6 mois dans la préparation et la mise au point de cette organisation complexe.

Cette manifestation sportive d'audience nationale, dont le PC Course sera installé au Centre Culturel de Vals près Le Puy vous permettra de découvrir la capitale du Velay, une ville dynamique au caractère touristique affirmé ainsi que sa charmante voisine sur les rives du Dolaizon.

Vous pourrez apprécier également la diversité des paysages offert par les neuf communes environnantes traversées par le circuit.

Je remercie les membres et sympathisants du Club qui ont consacré beaucoup de leur temps libre pour tracer un circuit dans le respect des règles environnementales,

ainsi que tous les commissaires qui seront présents sur l'épreuve pour assurer le bon déroulement de la course.

Ma reconnaissance leur est acquise car, chacun dans leur compétence, ils ont apporté une aides précieuse et bénévole à notre association.

Les pilotes pourront s'exprimer totalement sur un véritable circuit d'Enduro d'une extrême variété tracé dans un cadre d'espace et de nature sauvage.

Je souhaite enfin un agréable séjour aux milliers de visiteurs qui viendront sur cet évènement et qui, tout en découvrant cette magnifique région, pourront admirer l'évolution des meilleurs pilotes nationaux et apprécier à sa juste valeur, cette discipline de l'Enduro, imposant des qualités de régularité, anticipation, vitesse et endurance.

Ce week-end en terre Vellave ne saurait exister sans les partenaires fidèles et les plus récents, les Communes et les Propriétaires Privés qui ont autorisé le passage. Tout ma gratitude leur est destiné.

Je remercie J.L. MIROIR, le Département, les Autorités, les Élus Locaux pour la confiance qu'ils nous accordent grâce à votre comportement citoyen.

JC CHARBONNIER
Président du Moto-club du Puy



<http://auberge-la-chaponade9.webnode.fr>
aubergelachaponade@gmail.com - www.facebook.com/aubergelachaponade

DPM

DEPECH MOD

Du Plaisir à la Mode

ESPACE
CHIREL

Mim

LA MODE
AU
FEMININ

TOILETTE
NATURE

la réponse naturelle à vos besoins

MOBILES - AUTONOMES - CONFORTABLES - DURABLES

**LA REPONSE « TOILETTE SANS EAU » ECONOMIQUE ET ECOLOGIQUE A VOS CONTRAINTES
D'HYGIENE EN MILIEU NATUREL...**

Fabriquées en Haute-Loire



LOCATION EVENEMENTIELLE SUR LE DEPARTEMENT DE LA HAUTE LOIRE

NOTRE AMBITION, VOUS FACILITER LA GESTION DES TOILETTES !!!

www.toilette-seche-ecologique.fr - 06 52 17 05 93

LOXAM

N°1 de la location de matériel



Avenue Antoine Lavoisier
43700 BLAVOZY
04 71 04 04 04

N°1
de la location
de matériel

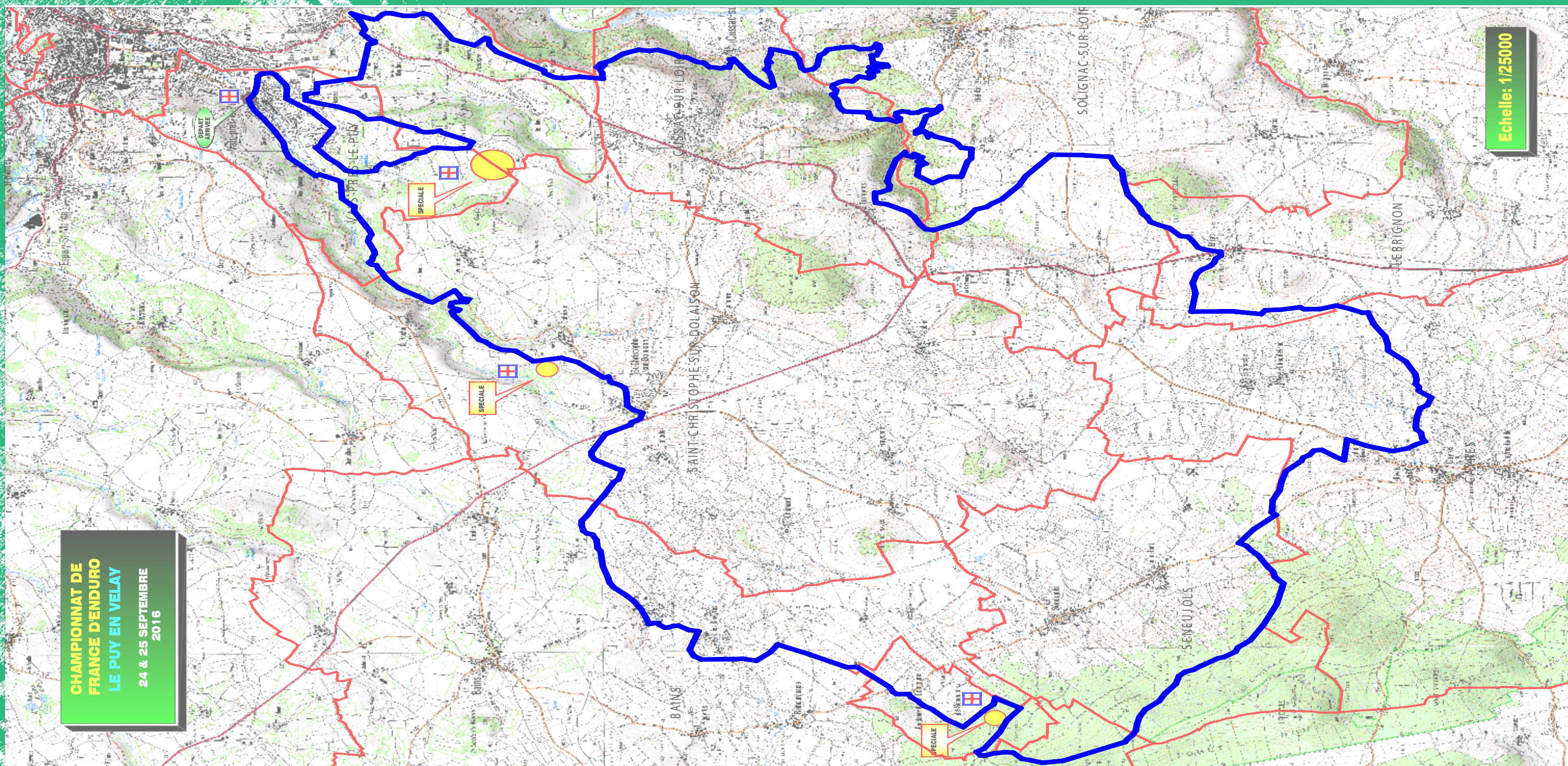

**CHAMPIONNAT DE
FRANCE D'ENDURO
LE PUY EN VELAY
24 & 25 SEPTEMBRE
2016**

Echelle: 1/25000

VENDREDI 23 SEPTEMBRE

14H00 - 19H00
Contrôles administratifs

14H00 - 19H00
Contrôles techniques

18H30
Présentation
des Teams Officiels

SAMEDI 24 ET DIMANCHE 25 SEPTEMBRE

8H30 : Départ Centre Culturel Vals

15H00 : Arrivée des premiers pilotes Nationaux

16H30 : Arrivée des premiers pilotes Elites et juniors

17H00 : Interview des pilotes

17H30 : Séances de dédicaces

18H30 : Remise des Prix

20H00 : Remise des Trophée FFM Palais des spectacles le dimanche

POINTS GPS

DEPART VALS : N45°01.788'
E 003°52.603

SP1 CROSS TEST EYCENAC : N 45°00.653'
E 003°52.004'

CH1 CAYRES : N 44°56.110'
E 003°48.805'

SP2 LIGNE ENDURO TEST : N 44°58.002'
E 003°45.899

SP3 EXTREME TEST DOLAIZON : N 45°00.226'
E 003°49.733'

CH2 VALS : N 45°01.599'
E 003°52.562'

HORAIRES APPROXIMATIFS DE PASSAGE DES PREMIERS PILOTES

SP1 EYCENAC : 8h40 - 11h15 - 14h05

SP2 SENEUJOLS : 10h - 12h40 - 15h20

SP3 DOLAIZON : 10h45 - 13h25 - 16h05

Parcours : 3 tours Elites et Juniors / 2 tours autres catégories



**+ DE 200 MARQUES
SUR + DE 1200 M2**



LE PUY EN VELAY - 04 71 02 96 04



TERRA ENDURO
RANDOS - STAGES

06 59 87 70 05

CLASSEMENT PROVISOIRE

ELITE 1

| | | |
|---|-------------|-----|
| 1 | BOURGEOIS | 141 |
| 2 | GAUTHIER J. | 133 |
| 3 | BOUCARDEY | 126 |
| 4 | CARPENTIER | 84 |
| 5 | BOLLEY | 72 |
| 7 | GAUTHIER Y. | 60 |
| 8 | PANIS | 50 |

ELITE 2

| | | |
|----|-----------|-----|
| 1 | LARRIEU | 152 |
| 2 | BELLINO | 136 |
| 3 | TARROUX | 128 |
| 5 | QUEYREYRE | 84 |
| 6 | GAUTIE | 79 |
| 7 | SERVAJEAN | 70 |
| 8 | VECCHI | 46 |
| 11 | POUZOLET | 19 |
| 13 | ARTAUD | 11 |

ELITE 3

| | | |
|---|------------|-----|
| 1 | JOLY | 144 |
| 2 | BASSET | 141 |
| 3 | DUMONTIER | 131 |
| 4 | ALBEPART | 87 |
| 5 | VISSAC | 83 |
| 6 | CHAUMEIL | 75 |
| 7 | NOURRISEAU | 68 |
| 8 | TAESCH | 43 |

FEMININE

| | | |
|----|----------|-----|
| 1 | BERREZ | 148 |
| 2 | ROSSAT | 148 |
| 3 | ROCHE | 99 |
| 4 | CORMIER | 95 |
| 5 | MORANDIN | 87 |
| 7 | GALAND | 42 |
| 9 | MARTEL | 30 |
| 10 | BOUDOU | 23 |

JUNIORS

| | | |
|----|-------------------|-----|
| 1 | GESLIN | 122 |
| 3 | DELHAYE DE MAULDE | 92 |
| 4 | ABGRALL | 91 |
| 5 | MIROIR | 82 |
| 6 | BLANJOUÉ | 80 |
| 7 | DEBAUD | 58 |
| 8 | ESPINASSE | 57 |
| 9 | VIAL | 55 |
| 10 | FLICK | 53 |
| 11 | MALIGES | 48 |
| 14 | MECHIN | 26 |
| 15 | CHEVALARD | 19 |
| 16 | PETIT | 14 |
| 19 | LESPAGNOL | 9 |
| 21 | ROSADO | 9 |
| 23 | PICHAUD | 2 |
| 24 | DE KORSACK | 1 |

ESPOIRS

| | | |
|---|----------|-----|
| 2 | LE QUERE | 127 |
| 3 | BEAUD | 126 |
| 5 | THERIC | 66 |

| | | |
|----|------------|----|
| 6 | PASSET | 64 |
| 7 | BERGER | 62 |
| 8 | RAQUIDEL | 56 |
| 9 | MAZAUDIER | 45 |
| 10 | CROUZET | 41 |
| 11 | BULLY | 38 |
| 12 | LE PENVEN | 35 |
| 13 | VANOEVELEN | 34 |
| 14 | TACHET | 23 |
| 15 | MARCHAL | 16 |
| 17 | BARDY | 14 |
| 18 | FARGIER | 13 |
| 19 | JACON | 8 |
| 21 | MONZO | 3 |
| 23 | MICHEL | 2 |
| 24 | ASCENSIO | 1 |

NATIONAUX 1

| | | |
|----|------------|-----|
| 1 | VIGNAL | 146 |
| 2 | THOME | 139 |
| 3 | TEISSIER | 106 |
| 4 | BOUJU | 101 |
| 5 | MARTINEZ | 78 |
| 6 | PASTEL | 77 |
| 7 | SICARD | 56 |
| 8 | MALIGES | 55 |
| 9 | MATTRAND | 47 |
| 10 | RIBIERE | 31 |
| 11 | BRIEND | 31 |
| 12 | TERME | 25 |
| 13 | SALAVERT | 23 |
| 14 | RECOULES | 19 |
| 15 | DURY | 19 |
| 16 | POUGET | 17 |
| 17 | LAGARRIGUE | 17 |
| 18 | ARTAUD | 12 |
| 19 | ARSAC | 10 |
| 22 | GAILLARD | 5 |
| 24 | CHAPUIS | 4 |
| 25 | JOLY | 3 |
| 27 | CATROS | 2 |
| 28 | SPAGNOLO | 2 |

NATIONAUX 2

| | | |
|----|------------|-----|
| 1 | LAFONT | 157 |
| 2 | BRECHETEAU | 130 |
| 3 | JEOFFRE | 94 |
| 4 | RICHAUD | 75 |
| 5 | CARRAS | 69 |
| 7 | GOUET | 63 |
| 8 | ROUCHON | 60 |
| 9 | POUTIGNAT | 49 |
| 10 | ECHAUBARD | 40 |
| 11 | COUTURIER | 35 |
| 12 | GAUDINEAU | 30 |
| 14 | MAYRAND | 25 |
| 15 | VAYSSADE | 20 |
| 20 | PEZZUTTI | 11 |
| 21 | CHOLLET | 8 |
| 22 | FANGET | 8 |

| | | |
|----|----------|---|
| 25 | ZEGHERS | 4 |
| 26 | CALVAT | 4 |
| 28 | FONTAINE | 3 |
| 29 | ROUSSON | 2 |

NATIONAUX 3

| | | |
|----|-------------|-----|
| 1 | BAS | 134 |
| 2 | DOVEZE | 119 |
| 3 | PORTE BAZIN | 118 |
| 4 | CAZES | 78 |
| 5 | DECLOCHEZ | 71 |
| 7 | VOLDOIRE | 60 |
| 8 | GUISS | 60 |
| 9 | ROSSELET | 52 |
| 10 | CARROT | 50 |
| 11 | POUDEVIGNE | 48 |
| 12 | CHASSAING | 28 |
| 14 | FARIGOULES | 18 |
| 15 | MEYNARD | 16 |
| 23 | PARCHET | 8 |
| 26 | BOURET | 3 |
| 30 | VAYR | 2 |
| 33 | ALINAT | 1 |
| 34 | CAUSSE | 1 |
| 40 | LEGRAND | 0 |
| 44 | ARNAUD | 0 |
| 45 | ARNAUDO | 0 |
| 48 | CHALENDAR | 0 |
| 49 | CHAMPIOT | 0 |
| 53 | GIMBERT | 0 |
| 54 | HILAIRE | 0 |
| 60 | SALES | 0 |
| 61 | BRANDON | 0 |
| 63 | HOURLIN | 0 |
| 64 | LAMY | 0 |

VETERAN

| | | |
|----|------------|-----|
| 1 | JEANNIN | 154 |
| 2 | ALIBAUD | 119 |
| 3 | QUINONERO | 73 |
| 4 | DENEGRE | 64 |
| 6 | BARBERA | 56 |
| 7 | HUBER | 48 |
| 8 | BOURDON | 44 |
| 9 | FITE | 43 |
| 15 | VIEU | 26 |
| 16 | DUCHENE | 26 |
| 19 | TEILHARD | 14 |
| 21 | BARTHOMEUF | 13 |
| 22 | BADAULT | 12 |
| 26 | RIGAUD | 9 |
| 27 | GALMICHE | 7 |
| 30 | PALARIC | 5 |
| 31 | GRANGIER | 4 |
| 32 | CROATTO | 4 |
| 33 | DUPIN | 3 |
| 34 | PANIZZI | 3 |
| 35 | BAJO | 3 |
| 36 | BONNAFOUS | 2 |
| 38 | BALDET | 1 |

Liste des engagés

JUNIORS

| Rang | Pilote |
|------|---------------------------|
| 2 | Mika BARNES |
| 7 | Jeremy MIROIR |
| 8 | Jean Baptiste NICOLOT |
| 9 | Max VIAL |
| 10 | Anthony GESLIN |
| 11 | Jeremy PETIT |
| 12 | Bastien MECHIN |
| 19 | Luc MALIGES |
| 20 | Valerian DEBAUD |
| 24 | Till DE CLERCQ |
| 25 | Kevin ROSADO |
| 31 | Valentin LESPAGNOL |
| 32 | David ABGRALL |
| 39 | Jimmy CHEVALARD |
| 48 | Alexandre DE KORSAK |
| 60 | Clement BAILLY |
| 61 | Alex PICHAUD |
| 63 | Quentin DELHAYE DE MAULDE |
| 65 | Hugo BLANJOUE |
| 95 | Xavier FLICK |
| 97 | Theophile ESPINASSE |

Liste des engagés

ESPOIRS

| Rang | Pilote |
|------|-----------------------|
| 4 | Luc FARGIER |
| 5 | Alexis BEAUD |
| 6 | Martin MALVY |
| 7 | Quentin CROUZET |
| 8 | Anatole BROGLIO |
| 9 | Pierre Alain BOUDOU |
| 10 | Theo KOZACZKA |
| 12 | Luc MOLIN PRADEL |
| 20 | Tom FLENET |
| 21 | Leo RIGAUDIAS |
| 22 | Enzo MARCHAL |
| 23 | Benjamin TACHET |
| 24 | Yann MADELAINE |
| 25 | Thibaut PASSET |
| 26 | Pierrick MERMIER |
| 27 | Anthony SEVERAC |
| 28 | Jean David BECKER |
| 29 | Julien RAQUIDEL |
| 30 | Hugo BEAUCHET |
| 31 | Alexandre LEVET |
| 32 | Melvin MONZO |
| 33 | Clement POUZET |
| 34 | Quentin DEUX |
| 35 | Loic GANDON |
| 36 | Antoine BEAUD |
| 37 | Jeremy RUSSIER |
| 42 | Jules QUINONERO |
| 43 | Pierre CHANAVAT |
| 44 | Charles LE PENVEN |
| 46 | Charles Elie ASCENSIO |
| 50 | Matthew VANOEVELEN |
| 52 | Theo BERGER |
| 63 | Theo GOUTTEBEL |
| 66 | Neels THERIC |
| 69 | Mel MAZAUDIER |
| 73 | Adrien JACON |
| 77 | Enzo CAMACHO |
| 78 | Bastien NUGON |
| 81 | Rudy BARDY |
| 83 | Gregoire MICHEL |
| 86 | Clement BULLY |
| 98 | Leo LE QUERE |
| 99 | Leon SULPY |

Liste des engagés

FEMININES

| Rang | Pilote |
|------|-----------------|
| 4 | Valerie ROCHE |
| 5 | Elsa GALAND |
| 7 | Juliette BERREZ |
| 8 | Anouk BOUDOU |
| 9 | Jessica CORMIER |
| 10 | Justine MARTEL |
| 11 | Audrey ROSSAT |
| 19 | Tracy MORANDIN |

Géant

Casino

fabriqués par
de petites entreprises

LE MEILLEUR D'ICI

Votre HYPERMARCHÉ

GEANT Casino VALS-PRES-LE-PUY

soutient l'économie locale

sélectionnés pour
leur goût et leur qualité

LE MEILLEUR D'ICI
Les produits locaux chez Casino

fabriqués par
de petites entreprises

élaborés à moins de 80 km
de votre magasin*

sélectionnés pour
leur goût et leur qualité

Votre magasin Casino
soutient l'économie locale



Casino Drive
EN MOINS DE 6 MINUTES DANS VOTRE COFFRE

GRATUIT

PLUS DE 6000 PRODUITS EN LIGNE
AU PRIX DU MAGASIN
RETROUVEZ NOS PROMOS
SPECIALES WEB
SERVICE GRATUIT SUR
Casino drive.fr



**LES PRIX BAS
C'EST**

Géant

Casino

ouvert
du lundi au jeudi de 8h30 à 20h30
et vendredi samedi de 8h30 à 21h00
04 71 07 14 00

VALS-PRES-LE PUY

ESPACE
CHIREL

TRIDOME
BRICO - MAISON - JARDIN

Ouvert
de 9h
à 19h

Liste des engagés

VETERAN

| Rang | Pilote |
|------|----------------------------|
| 801 | Stephane TROUSSIER |
| 805 | David DENEGRÉ |
| 806 | Jerome FITE |
| 807 | Remy ALIBAUD |
| 808 | Marc BONNAFOUS |
| 809 | Dominique JEAN |
| 810 | Nicolas CASTANET |
| 811 | Franck ROUX |
| 812 | Robert TALON |
| 813 | Philippe MOULENE |
| 814 | Christophe QUATRINI |
| 815 | Frederic CROATTO |
| 816 | David PANIZZI |
| 817 | Stephane DUCHENE |
| 818 | Franck BARBERA |
| 819 | Philippe BARTHOMEUF |
| 820 | David BAJO |
| 821 | Jean-Claude MAZET |
| 822 | Sebastien PETIT DUBOUSQUET |
| 823 | Patrick BALDET |
| 825 | Jerome DARRAGON |
| 826 | Alexandre AYGALENQ |
| 827 | Frank HANNE |
| 828 | Dominique HERNANDEZ |
| 829 | Pascal POUQUET |
| 830 | Sylvain DEVAUX |
| 831 | Jean-Pierre COLIN |
| 832 | Francois GRANGIER |
| 833 | Franck BRET |
| 834 | Didier BEGARD |
| 835 | Sebastien DEBUIRE |
| 836 | Pascal MERLE |
| 837 | Jerome TEILHARD |
| 839 | Nicolas DUPIN |
| 841 | Christophe MERLE |
| 842 | Frederic OLIVIER |
| 843 | Herve GUIGNARD |

| | |
|-----|---------------------|
| 844 | Ludwig BOURDON |
| 845 | Laurent ARNAUD |
| 846 | Eric SERRE |
| 847 | David RIGAUD |
| 848 | David SALVI |
| 849 | Sylvain SABATIER |
| 850 | Pierre QUINONERO |
| 851 | Stephane JOLY |
| 853 | Ludovic LECRIVAIN |
| 854 | Stephane DEGIOVANNI |
| 855 | Sebastien BONNARD |
| 856 | Denis LEONI |
| 857 | Philippe PAYS |
| 858 | Thierry MAZET |
| 859 | Michael BADAULT |
| 860 | Jean LESCURE |
| 861 | Didier VIEU |
| 862 | Patrick STOECKEL |
| 863 | David BARRIS |
| 864 | Stephan VIENNE |
| 865 | Christophe JOND |
| 866 | Pascal ALBAN |
| 868 | Cyprien MEYNARD |
| 869 | Valery BLETON |
| 870 | Gil GUIGNARD |
| 871 | Stephane RAYNAUD |
| 872 | Cedric ROLHION |
| 888 | Yohann PALARIC |
| 910 | William GALMICHE |
| 911 | Eric HUBER |
| 915 | Jean Marie BERGER |
| 964 | Pierre MARIN |
| 965 | Rodolphe PATREGNANI |
| 969 | Stephane JEANNIN |
| 972 | Eric OLIVIER |
| 973 | Hermann LIEVRE |

Toute la Moto

TECHNO BIKE

5, rue d'Alençon 43000 LE-PUY-EN-VELAY
04 71 04 20 28
www.technobike43.com

Techno Bike 43 est sur facebook

Informations aux spectateurs

Cette épreuve se déroule grâce à la compréhension d'agriculteurs, de collectivités et de propriétaires riverains. Témoinnez leur votre reconnaissance en respectant les prairies et les champs qui bordent les spéciales et les points spectaculaires. Préservez l'image de cette manifestation sportive en ne laissant aucun déchet après votre passage.

Le circuit est strictement réservé aux pilotes et formellement interdit au public. Il est donc très vivement déconseillé aux randonneurs pédestres et autres militants écologistes de s'aventurer aux abords du tracé pour des raisons évidentes de sécurité et de respect de la flore locale.

Ne franchissez pas les banderoles, leur présence indiquant un danger. Suivez les consignes des commissaires

de course qui connaissent leur travail et savent d'où vient le danger.

Ne stationnez pas à des endroits qui pourraient gêner la circulation et l'action des services de secours.

Les organisateurs déclinent toute responsabilité en cas d'accident survenu envers des personnes n'ayant pas respecté ces consignes de sécurité.

Les autorisations de passage ne sont valables que pour la manifestation. Pour la survie de notre sport, évitez la « repasse » et respectez l'environnement de cette région, ainsi que les personnes qui l'habitent.

Le Comité Directeur et les bénévoles du Moto Club du Puy-en-Velay

Recommandations aux pilotes

L'épreuve enduro que vous allez disputer développe un parcours de 60 km situé pour partie dans un espace rural soumis aux directives européennes du plan NATURA 2000, et dans une zone de protection spéciale OISEAUX.

L'élaboration du circuit a respecté scrupuleusement tous les impératifs environnementaux, en liaison étroite avec les services administratifs compétents.

Les dates de l'épreuve ont été choisies hors période de nidification des oiseaux, une matérialisation renforcées a été mise en place au droit des zones sensibles où sont localisés des habitats d'intérêt communautaire et des ouvrages de franchissement ont été réalisés sur les cours d'eau.

Votre comportement vis-à-vis de ce site sensible doit donc être irréprochable ; respectez les champs et prairies qui bordent l'itinéraire ou les spéciaux.

Ne sortez pas du circuit et suivez scrupuleusement le fléchage. Utilisez impérativement les passerelles installées pour le passage des ruisseaux. De même, vous êtes tenu de réduire votre vitesse dans la traversée des lieux habités,

les temps de liaison tenant compte des limitations de vitesse à respecter ; ayez toujours présent à l'esprit que la course n'est pas prioritaire !!

Tout manquement à ces quelques règles de bonne conduite et de préservation de l'environnement, constaté par des commissaires ou marshalls, sera sanctionné par une MISE HORS COURSE IMMÉDIATE.

En outre, des actions extérieures visant à nuire au bon déroulement de l'épreuve pourraient survenir.

Dans un tel cas, faites votre course, ne répondez pas aux possibles provocations, mais prévenez aussitôt (si éventuel incident) un commissaire qui transmettra au directeur.

Malgré les menaces qui pèsent sur notre discipline sportive, restons confiants.

C'est par votre conduite exemplaire que nous pourrons pérenniser notre sport et notre passion.

Nous comptons sur votre compréhension et vous souhaitons à tous une bonne compétition.

*Le Comité Directeur et les bénévoles
du Moto Club Le Puy-en-Velay*



BANQUE, ASSURANCE, TÉLÉPHONIE... GAGNEZ À COMPARER !

UNE BANQUE QUI APPARTIENT À SES CLIENTS,
ÇA CHANGE TOUT.

Crédit Mutuel

1 PLACE DU CLAUZEL - 43009 LE PUY EN VELAY

16 AVENUE CHARLES MASSOT - 43750 VALS PRES LE PUY

Courriel : 07211@creditmutuel.fr

0 820 896 925 Service 0,12 € / min + prix appel

Le Crédit Mutuel, banque coopérative appartient à ses 7,6 millions de clients sociétaires.

Liste des engagés

NATIONAUX 3

| Rang | Pilote | Machine |
|------|-------------------|---------|
| 501 | Johann ROSSELET | |
| 502 | Maxime CAZES | |
| 503 | Eddy DECLOCHEZ | |
| 504 | Thibaud GUISS | |
| 505 | Quentin DURANTON | |
| 506 | Jordan ARNAUD | |
| 507 | Kevin FARIGOULES | |
| 508 | Stephane PARCHET | |
| 509 | Maxime HILAIRE | |
| 510 | Laurent CHASSAING | |
| 511 | Julien VOLDOIRE | |
| 512 | Aurelien VAYR | |
| 513 | Robin CHAMPIOT | |
| 514 | Mathieu LEGRAND | |
| 515 | David CAUSSE | |
| 517 | Kevin BRANDON | |
| 518 | Geoffrey ARNAUDO | |
| 520 | Vincent CHANGEA | |
| 522 | Jeremy KUPKOWSKI | |
| 524 | Joris PORTE BAZIN | |

| | |
|-----|-----------------------|
| 525 | Pierre HOURDIN |
| 526 | Nicolas GIMBERT |
| 527 | Frederic MARTINEZ |
| 528 | Gilles ALINAT |
| 530 | Pierre CHALENDAR |
| 531 | Clement SALES |
| 532 | Gaetan OLEON |
| 537 | Florent VALLET |
| 544 | Adrien LAMY |
| 550 | Albain DEL CAMPO |
| 551 | Mathieu DOVEZE |
| 555 | Jason CARROT |
| 575 | Maxime LEVET |
| 577 | Florian POUDEVIGNE |
| 599 | Jerome BAS |
| 601 | Frederic SAGNARD |
| 602 | Jean Christophe HUGON |
| 603 | Cedric CHACORNAC |
| 605 | Camille MEYNARD |
| 612 | Loic FRAYSSINET |
| 623 | Baptiste BOURET |



Charles CHAPUIS

Agriculture - Forêt - Jardin

www.charleschapuis.fr

43500 CRAPONNE / ARZON
 43230 PAULHAGUET
 43370 SOLIGNAC / LOIRE

04 71 03 22 41
 04 71 74 38 88
 04 71 08 96 74



Charles Chapuis "John Deere"



Votre concessionnaire Yamaha Quad/SSV en Haute Loire



Liste des engagés

ELITE 1

| Rang | Pilote |
|------|-------------------|
| 1 | Marc BOURGEOIS |
| 2 | Julien GAUTHIER |
| 10 | Romain BOUCARDEY |
| 22 | Yannick GAUTHIER |
| 44 | Jeremy CARPENTIER |
| 58 | Theo BOLLEY |
| 89 | Kevin PANIS |

ELITE 2

| Rang | Pilote |
|------|---------------------|
| 1 | Loic LARRIEU |
| 4 | Elie VECCHI |
| 5 | Martin BONNET |
| 11 | Swan SERVAJEAN |
| 12 | Guillaume POUZOULET |
| 23 | Alexandre QUEYREYRE |

ELITE 3

| Rang | Pilote |
|------|---------------------------|
| 1 | Emmanuel ALBEPART |
| 2 | Antoine BASSET |
| 4 | Simon ROMIEU |
| 23 | Pierre - Marie NOURRISEAU |
| 24 | Guillaume CHAUMEIL |
| 25 | Pierre VISSAC |
| 31 | Jeremy JOLY |
| 41 | Jerome TAESCH |
| 93 | Romain DUMONTIER |



Pralhac, 43320 Loudes
04 71 08 02 20

Liste des engagés

NATIONAUX 2

| Rang | Pilote | Machine |
|------|-------------------------|---------|
| 302 | Adrien RICHOUX | |
| 304 | Damien ECHAUBARD | |
| 310 | Thibaut BALDY | |
| 311 | John MAIORANA | |
| 312 | Kevin MAIORANA | |
| 313 | Mathias PELORSON | |
| 314 | Maxime JEOFFRE | |
| 315 | Alexandre BARGOIN | |
| 316 | Julien GUILLON | |
| 317 | Thomas ROUCHON | |
| 318 | Karl Eric VERGOTE | |
| 319 | Edouard GAUDINEAU | |
| 320 | Guillaume OLEON | |
| 321 | Guillaume REGIMBAL | |
| 322 | Valentin RICHAUD | |
| 323 | Romain RAVELLO | |
| 324 | Antoine CARRAS | |
| 325 | Svenerick VERDOOLAE GHE | |
| 326 | Lionel CABROLIER | |
| 327 | Florent VAYSSADE | |
| 328 | Marius CHOLLET | |
| 329 | Yoann REYNAUD PALIGOT | |
| 330 | Clement GOUET | |
| 331 | Corentin POUTIGNAT | |
| 333 | Paul COUTURIER | |
| 334 | Yvan SUCHET | |
| 336 | Geoffrey BOUISSOUS | |
| 337 | Mickael ROUSSET | |
| 338 | Antoine BEYSSAC | |
| 339 | Flavien HUGONI | |
| 340 | Vivien ROYON | |
| 341 | Mickael CHEREAU | |
| 342 | Mickael LASSENE | |
| 343 | Xavier DEVIDAL | |
| 345 | Marc FANGET | |
| 347 | Frederic HILAIRE | |
| 348 | Anthony FORESTIER | |
| 349 | Johann CROS | |
| 350 | Alexandre CALVAT | |
| 351 | Florent BONY | |
| 352 | Guillaume DECHORAIN | |

| | |
|-----|--------------------------|
| 354 | Florian PASSEMARD |
| 355 | Paul LALLIER |
| 356 | Florent DUMAS |
| 357 | Romain VERMOREL |
| 358 | Benjamin BRENDLER |
| 359 | Theo SECHAUD |
| 360 | Julien THIONVILLE |
| 361 | Fabien ROUSSON |
| 362 | Clement PETIT |
| 363 | Julien CAMMAN |
| 364 | Julien ROMANET |
| 365 | Damien POUCHOT BOULIN |
| 366 | Romain MAYRAND |
| 367 | Mathieu TROLIO |
| 368 | David CLUZEL |
| 369 | Loic PEZZUTTI |
| 370 | Pierre PEYRARD |
| 371 | Aurelien BERNICOT |
| 372 | Etienne FERRIER |
| 374 | Florent MOUNIER |
| 375 | Fabien HOSTIER |
| 376 | Hugo SGARAMELLA |
| 377 | Benoit SOUBIROUS |
| 378 | Benoit CALOMINE |
| 379 | Martial VALLET |
| 384 | Anthony LONDICHE |
| 385 | Mickael CHARRIER |
| 387 | Clement ROY |
| 388 | Yohan LAFONT |
| 393 | Jordi ANADON |
| 403 | Thibault Aoust |
| 404 | Sebastien LECOQ |
| 405 | Benjamin GIBERT |
| 410 | Thierry COTXET |
| 411 | Josselin TIVAN |
| 419 | Jean-Baptiste BRECHETEAU |
| 420 | Etienne FONTAINE |
| 422 | Gabin COLRAT |
| 434 | Cyril BERTELLI |
| 461 | Tony HERVE |
| 466 | Pierre DEFFRADAS |
| 477 | Kevin ZEGHERS |
| 499 | Jeremie VEYRUNES |

La Verveine artisanale

Les chefs de Haute-Loire vous la conseillent !

Couleur & recette 100% naturelles

Artisanale & fière de l'être !



En apéritif

Punch ponot

- 1/3 Verveine Artisanale
 - 2/3 Jus d'ananas
- Variante : rajouter un peu de jus de citron

En digestif

Nature

Glacer le verre avant de servir ou laisser la bouteille au congélateur.

Mojit' auvergnat

- 4 cl de Verveine Artisanale
- 3 feuilles de menthe fraîche
- 1/4 de citron vert
- 2 cc de sucre de canne
- Glace pilée
- Eau gazeuse

"La Verveine Artisanale, c'est celle de nos fermes, la recette ancestrale que l'on fait encore chez soi."

Restaurant Régis et Jacques MARCON
St Bonnet-le-Froid



Régis MARCON

"Ce que les clients apprécient le plus, c'est de retrouver la vraie saveur de la plante de Verveine, celle qui est ancrée dans nos mémoires."

Restaurant Le Haut-Allier
Pont d'Alleyras



Philippe BRUN

"Très aromatique, la Verveine Artisanale restitue parfaitement le goût de la plante verveine, et permet des créations originales."

Meilleur ouvrier de France de Pâtisserie
Champion du monde de Pâtisserie
Monistrol s/ Loire et St Etienne

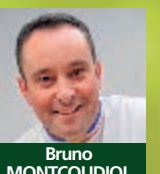

Bruno MONTCOUDIOL



Recettes revisitées par l'École Nationale Supérieure de la Pâtisserie.



Idéal pour accompagner le café

Cocktails et recettes www.verveine.org

Aimé Lebon - 43000 Le Puy-en-Velay - 04 71 06 62 64

Un abus d'alcool est dangereux pour la santé. A consommer avec modération.



Photocopieurs
Systèmes
d'impressions



Gestion
Documentaire
Archivage Numérique



Authentification,
Contrôle d'Accès
Usagers



Fax &
Serveurs de Fax



Destruction
& Finition



Audit des systèmes
d'impressions



Grands Formats



Services

SOYEZ SÛR
DE FAIRE

bonne
impression

FRAISSE

BUREAUTIQUE

04 71 09 10 58

www.fraissebureautique.com



2 AGENCES EN AUVERGNE
LE PUY-EN-VELAY
CLERMONT FERRAND

FRAISSE BUREAUTIQUE - 11 Bd. Cluny - 43000 Le Puy-en-Velay

FRAISSE BUREAUTIQUE CLERMONT AUVERGNE - 27, rue Jean Claret - La Pardieu - 63063 Clermont-Fd

Liste des engagés

NATIONAUX 1

Rang Pilote

| | |
|-----|-----------------------|
| 101 | Martin VIGNAL |
| 103 | Hugo RIBIERE |
| 104 | Fabien GAILLARD |
| 105 | Jeremy CHAMPION |
| 106 | Clement TERME |
| 107 | Maxime BOUJU |
| 110 | Romain SICARD |
| 111 | Mickael MARTINEZ |
| 112 | Anthony BRIEND |
| 113 | Sylvain GLEIZE |
| 114 | Remi ACCASSAT |
| 115 | Cedric GUERIN |
| 116 | Thibaud ARSAC |
| 117 | Damien SPAGNOLO |
| 119 | Tomy VAURE |
| 121 | Sebastien JOLY |
| 122 | Charles VERNHET |
| 124 | Vincent DESSIMOND |
| 125 | Anthony CHAPUIS |
| 126 | Gaetan DESORMEAUX |
| 127 | David ARNAL |
| 128 | Raphael LACROZE |
| 130 | Quentin AVISSEAU |
| 131 | Gerald DURY |
| 132 | Christian DE FILIPPIS |
| 133 | Antoine DOUCET |
| 134 | Benoit LAGARRIGUE |
| 135 | Dylan LEVESQUE |
| 137 | Gabriel LEVET |

| | |
|-----|------------------------|
| 139 | Thomas LORIN |
| 141 | Alexis CATROS |
| 143 | Sylvain MATTRAND |
| 144 | Olivier-Henri DA COSTA |
| 148 | Kevin MALIGES |
| 149 | Hugo SALAVERT |
| 151 | Benoit RABACA |
| 154 | Maxime THINON |
| 162 | Nicolas BUHOT |
| 163 | Thibault COSTECHAREYRE |
| 164 | Pierre CHEVALIER |
| 168 | Baptiste BONNET |
| 169 | Clement ARTAUD |
| 170 | Nicolas MONNERY |
| 171 | Kevin POUGET |
| 172 | Alexis POUGET |
| 188 | Jeremy MORICE |
| 199 | Simon VEYRUNES |
| 200 | Tom PASTEL |
| 209 | Frederic PLANEIX |
| 210 | Bryce SAUVADE |
| 211 | Guillaume TEISSIER |
| 212 | Pierre RECOULES |
| 213 | Gael ALONSO |
| 215 | Clement POINTUD |
| 222 | Patrick THOME |
| 225 | Cyril PIONNIER |
| 240 | Quentin BOUVEYRON |
| 260 | Guillaume BOFELLI |
| 261 | Damien COAT |

Remerciements

Aux assemblées institutionnelles

Aux mairies des communes traversées

Aux officiels de l'épreuve

A tous les propriétaires et riverains du circuit

A tous les partenaires et annonceurs de ce programme

auprès desquels nous vous saurions gré de privilégier vos achats.

BUT

DU 13-SEPTEMBRE
AU 10 OCTOBRE 2016

MAGIC ANNIVERSAIRE BUT!



100% GAGNANT!

ESPACE
CHIREL
50 commerces & services

JOUEZ AVEC NOTRE BORNE MAGIQUE

**PLUS D'UN MILLION
DE CADEAUX À GAGNER!**

COUPON À DÉCOUPER

**VOTRE CODE
BORNE
MAGASIN!**



Voir modalités p. 2-3

TRAVAUX PUBLICS

SARL SAGNARD Raymond et Fils

43700-ARSAC EN VELAY-TEL.FAX 04.71.08.81.25

SOCIETE DE RECUPERATION ET VALORISATION VACHER

Z.A. 43000 POLIGNAC

Vacher

- Achat de ferraille et métaux
- Débarras / démolition tous locaux
- Location de bennes (2 à 40 m³)

PRAXY **ECOPASS**
ISO 14001

Contactez-nous
Tél. : 04 71 02 22 94
Fax : 04 71 02 65 49
SRV-Vacher@wanadoo.fr



EMBLAVEZ

MOTO

Z.A Le Cros 43800 ST VINCENT

04 71 03 45 80

 **Husqvarna**
MOTORCYCLES



YAMAHA

Challenge One 43

Dafy
SPEED



www.challengeone43.com

32 Bd Philippe Jourde 43000 Le Puy-en-Velay | 0471021124